Komplettsanierung Gründerzeithaus (10 WE's)

Hauptplan

21.11.2022 Fachschule Gotha

Nr.	Bezeichnung	Start	Dauer	Ende
1	Baustelleneinrichtung	06.03.2023	5t	10.03.2023
2	**Außensanierung**	**13.03.2023**	**140t**	**29.09.2023**
3	Gerüstaufbau	13.03.2023	5t	17.03.2023
4	Fassadenreinigung	20.03.2023	5t	24.03.2023
5	Fenstereinbau	27.03.2023	9t	06.04.2023
6	Fassadenarbeiten	02.05.2023	32t	16.06.2023
7	Dacharbeiten	11.04.2023	27t	19.05.2023
8	Balkone (System)	26.06.2023	10t	07.07.2023
9	Gerüstabbau	19.06.2023	5t	23.06.2023
10	Vertikale Abdichtung	10.07.2023	20t	04.08.2023
11	Außenanlagen	07.08.2023	40t	29.09.2023
12	**Wohnungssanierung**	**13.03.2023**	**90t**	**21.07.2023**
13	Entrümpelung	13.03.2023	5t	17.03.2023
14	Sicherung Türen	20.03.2023	2t	21.03.2023
15	Abbruch	22.03.2023	12t	06.04.2023
16	Elt-Installation	11.04.2023	14t	28.04.2023
17	HLS-Installation	11.04.2023	14t	28.04.2023
18	Trockenbau (Wände)	11.04.2023	14t	28.04.2023
19	Innenputz / Maurer	11.04.2023	18t	05.05.2023
20	Trockenputz Bäder	02.05.2023	4t	05.05.2023
21	Gußasphalt Bäder, Küchen	08.05.2023	5t	12.05.2023
22	Fliesenarbeiten	15.05.2023	9t	26.05.2023
23	Türeinbau (alt)	08.05.2023	9t	19.05.2023
24	Maler (Wohnungen)	30.05.2023	14t	16.06.2023
25	Koplettierung Elt + HLS	19.06.2023	5t	23.06.2023
26	Dielung abschleifen + ölen	26.06.2023	10t	07.07.2023
27	Türeinbau (neu)	10.07.2023	5t	14.07.2023
28	Feinreinigung	17.07.2023	5t	21.07.2023
29	**Treppenhaus**	**30.05.2023**	**39t**	**21.07.2023**
30	Reaparatur Fliesenbelag	30.05.2023	4t	02.06.2023
31	Maler (Treppenhaus)	19.06.2023	20t	14.07.2023
32	Endreinigung	17.07.2023	5t	21.07.2023

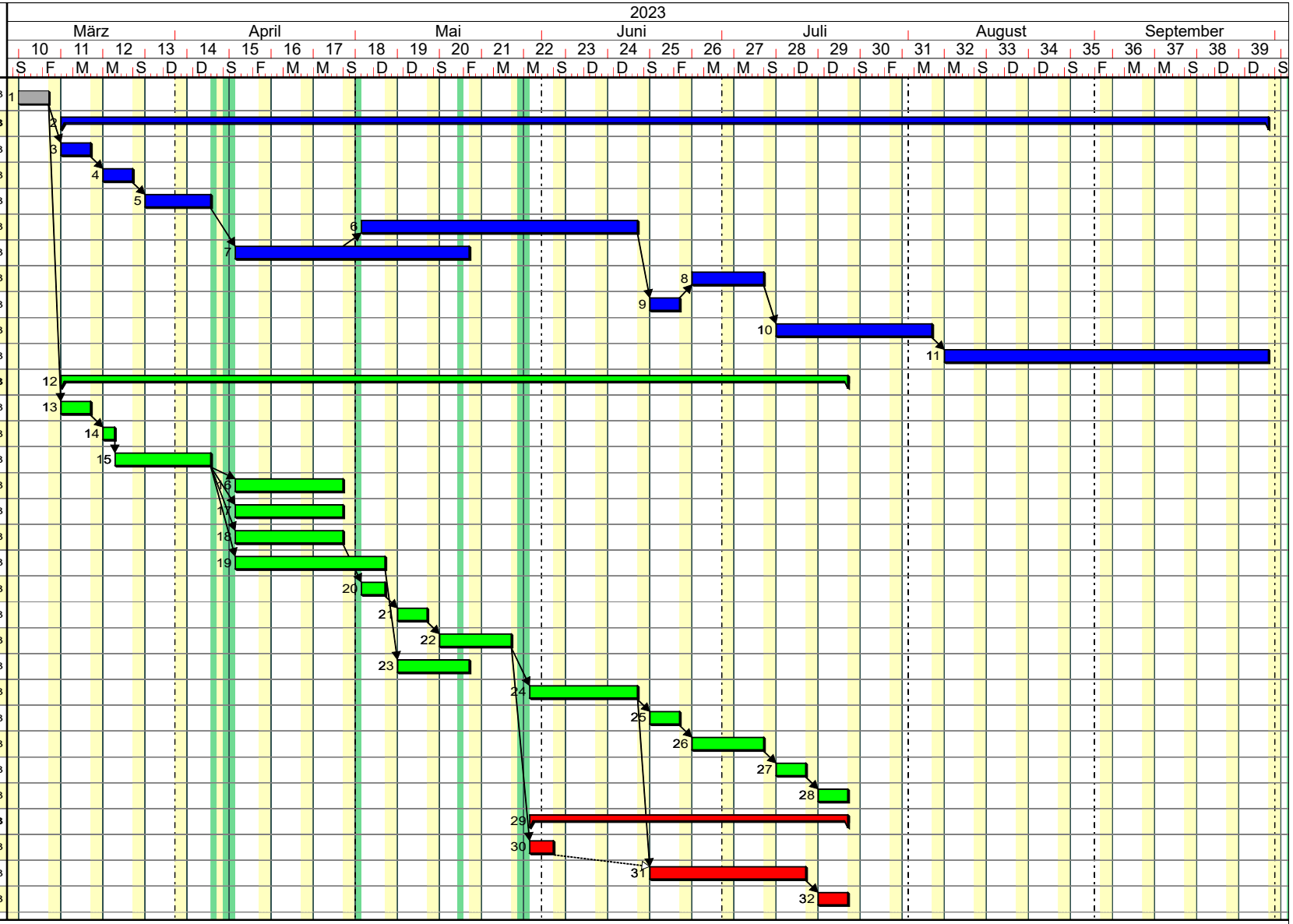

Farbcodes
Außensanierung Wohnungssanierung Treppenhaus

Projektdatei: C:\Users\hirsch\Desktop\Sanierung.pp

Erstellt mit Powerproject Schulversion für Lehre und Forschung.